

  
**BOLETÍN  
PARLAMENTARIO**  
EDICIÓN ELECTORAL



---

Resumen de Candidatos 2026

# ÍNDICE

- 03** Introducción
- 05** Diputados - Resumen perfil
- 35** Senadores - Resumen perfil
- 46** ¿A cuál de los siguientes candidatos para diputado por Lima le daría su voto?
- 47** ¿A cuál de los siguientes candidatos para senador por Lima le daría su voto?
- 48** ¿A cuál de los siguientes candidatos para senador nacional le daría su voto?
- 49** ¿A cuál de los siguientes candidatos para parlamentario andino le daría su voto?



# Diputados y Senadores Lima Metropolitana y Parlamento Andino Elecciones 2026

## Introducción:

De cara a las elecciones generales de 2026, Lima Metropolitana se consolida como el principal eje de la competencia política nacional. En este escenario, el presente Boletín Parlamentario - Edición Electoral, elaborado a partir de los estudios de opinión pública desarrollados por IMASOLU S.A.C., empresa peruana especializada en investigación social, política y electoral, ofrece una visión sintética del panorama para las elecciones de Diputados y Senadores por Lima Metropolitana y del Parlamento Andino

La información recogida permite identificar tendencias iniciales, niveles de posicionamiento y dinámicas de competencia en una etapa temprana del proceso electoral, brindando un panorama claro y consistente del escenario político, pero sobre todo visibilizando, en síntesis, quiénes son los principales actores que hoy concentran atención, presencia y proyección en el electorado.

Este boletín organiza los principales datos y perfiles en disputa, facilitando la comprensión del escenario político limeño y de los factores que podrían incidir en la evolución de la campaña.

## Objetivo:

Brindar un panorama claro y conciso de los principales candidatos a Diputados y Senadores por Lima Metropolitana, y el Parlamento Andino, destacando:

- Trayectoria política y profesional relevante.
- Influencia dentro de sus organizaciones partidarias.
- Posicionamiento ideológico y discurso público.
- Controversias o riesgos políticos asociados.
- Aspectos estratégicos a observar durante la campaña electoral.



 imasolu



# DIPUTADOS

Resumen de Candidatos 2026





## José Jerí Oré

Somos Perú

Según el último estudio de IMASOLU sobre intención de voto, José Jerí Oré, militante de Somos Perú, registra 2.94% de preferencia electoral como candidato al Senado por Lima Metropolitana, de acuerdo con la medición correspondiente a diciembre de 2025. Este resultado lo ubica dentro del grupo de postulantes con visibilidad en la contienda senatorial, en un escenario marcado por la fragmentación del electorado y la coexistencia de liderazgos partidarios e institucionales.

### Perfil:

Abogado, presidente de la República desde 2025, excongresista y expresidente del Congreso. Centrista-pragmático y populista.

### Ficha rápida:

Nacido 13/11/1986, Lima. Lic. en Derecho (UNFV) y Abogado (Inca Garcilaso). Presidente de la República y candidato al Senado.

### Importancia:

Controla la agenda legislativa y Somos Perú; alta visibilidad mediática; capacidad de movilización electoral.

### Trayectoria:

Militante Somos Perú desde 2013, congresista 2021–2026, presidente de la Comisión de Presupuesto, presidente del Congreso 2025–2026.

### Posicionamiento:

Mano dura, populista y religioso; apoyo a infraestructura y exoneraciones tributarias.

### Controversias:

Presunto abuso sexual (archivado), escándalo COVID-19.

### Fortalezas/Riesgos:

Presidencia y control partidario vs. alta exposición legal y polarización.

### Qué observar:

Manejo de la presidencia y controversias; cohesión de Somos Perú; proyección electoral al Senado.



## Patricia Li Sotelo

Somos Perú

Según el último estudio de IMASOLU sobre intención de voto, Patricia Li, candidata de Somos Perú, registra 3.59% de preferencia electoral en la contienda por el Senado de Lima Metropolitana, de acuerdo con la medición correspondiente a diciembre de 2025. Este resultado la posiciona entre las figuras con mayor nivel de reconocimiento dentro de su organización partidaria en la capital, en un escenario caracterizado por la fragmentación del voto y la competencia entre liderazgos políticos consolidados.

### Perfil:

Contadora y política, exalcaldesa de Punta Negra, presidenta nacional de Somos Perú desde 2017. Estratega y mentora de Jerí.

### Ficha rápida:

Nacida 01/01/1961, Lima. Contadora pública (Inca Garcilaso). Presidenta nacional y candidata al Senado.

### Importancia:

Controla estructura partidaria, define alianzas, clave en posicionamiento de Somos Perú en Lima.

### Trayectoria:

Secretaria distrital, alcaldesa, presidenta nacional del partido; gestora de estrategia electoral.

### Posicionamiento:

Institucional y estratégico; discurso moderado; manejo de recursos y estrategia electoral.

### Controversias:

Presunto título falso.

### Fortalezas/Riesgos:

Liderazgo y experiencia vs. cuestionamientos legales y mediáticos.

### Qué observar:

Movilización del partido, manejo de cuestionamientos mediáticos, cohesión interna y alianzas 2026.



# Guillermo Aliaga Pajares

## Somos Perú

Según el último estudio de IMASOLU sobre intención de voto, Guillermo Aliaga Pajares, militante de Somos Perú, registra 2.78% de preferencia electoral como candidato al Senado por Lima Metropolitana, de acuerdo con la medición correspondiente a diciembre de 2025. Este resultado lo posiciona dentro del grupo de postulantes con presencia en el escenario senatorial limeño, en un contexto caracterizado por alta dispersión del voto y competencia entre perfiles con experiencia parlamentaria y técnica.

### Perfil:

Abogado y político, excongresista (2020–2021), vocal titular del Consejo de Minería (Minem). Perfil técnico-legislativo.

### Ficha rápida:

Nacido 28/10/1986, Lima. Derecho (Universidad de Lima), Maestría y doctorado en curso. Militante Somos Perú desde 2017.

### Importancia:

Continuidad y renovación de Somos Perú; combina política y gestión pública.

### Trayectoria:

Congresista 2020–2021, Segundo Vicepresidente del Congreso, vocero del partido; Minem 2025–2029.

### Posicionamiento:

Técnico-institucional; comunicación centrada en soporte político; imagen profesional y sectorial.

### Controversias:

Sanción por infracción de neutralidad electoral; participación política mientras era funcionario.

### Fortalezas/Riesgos:

Experiencia legislativa y técnica vs. exposición mediática y sanción electoral.

### Qué observar:

Proyección de experiencia parlamentaria; comunicación de sanción; consolidación de Somos Perú en Lima.



# Martha Chávez Cossio

Fuerza Popular

## Perfil:

Abogada y política histórica del fujimorismo; congresista en seis periodos, primera mujer presidenta del Congreso.

## Ficha rápida:

Nacida 12/01/1953, Callao. Derecho y Maestría en Derecho Internacional Económico (PUCP). Candidata al Senado.

## Importancia:

Representa continuidad del fujimorismo; experiencia legislativa, control partidario y visibilidad mediática.

## Trayectoria:

Congresista 6 periodos, presidenta del Congreso 1995–1996, candidata presidencial 2006.

## Posicionamiento:

Conservadora; defensa del orden constitucional; crítica a organismos de justicia; firme ante protestas

## Controversias:

Defensa del régimen Fujimori, vinculación con Montesinos, suspensión congresal 2002, declaraciones polémicas sobre derechos humanos.

## Fortalezas/Riesgos:

Experiencia y reconocimiento vs. polémicas históricas y polarización.

## Qué observar:

Influencia de figuras históricas en Senado bicameral; movilización del voto fujimorista; impacto en electorado joven.



# Martín Salas Zegarra

Alianza Para el Progreso (APP)

Según el último estudio de IMASOLU S.A.C. sobre intención de voto para el Senado por Lima Metropolitana, realizado en diciembre de 2025, Martín Salas Zegarra registra 0.65% de preferencia electoral. Este resultado lo ubica dentro del conjunto de candidaturas en etapa inicial de posicionamiento, en un escenario caracterizado por alta fragmentación del voto y un significativo porcentaje de electores aún indecisos.

## Perfil:

Abogado penalista, exfiscal anticorrupción y vocero político nacional de APP. Experto en lucha contra la corrupción y compliance.

## Ficha rápida:

Nacido en Arequipa. Abogado y Doctor en Derecho. Vocero nacional de APP y candidato al Senado – Lima Metropolitana (N.º 9).

## Importancia:

Refuerza posicionamiento de APP en ética, transparencia y Estado de Derecho; relevante en debate anticorrupción urbano.

## Trayectoria:

Más de 20 años en Ministerio Público; ex Fiscal Supremo Adjunto; integrante del Equipo Especial “Los Cuellos Blancos del Puerto”; docente y consultor en integridad pública.

## Posicionamiento:

Lucha contra la corrupción, defensa del Estado de Derecho y enfoque técnico-jurídico en seguridad ciudadana y financiamiento político.

## Controversias:

Sin procesos judiciales ni investigaciones fiscales vigentes.

## Fortalezas/Riesgos:

Perfil técnico y ético vs. exposición pública y expectativas de gestión anticorrupción.

## Qué observar:

Evolución mediática, consistencia del mensaje anticorrupción y definiciones programáticas de APP en justicia y seguridad.



## Omar Quezada

Partido Aprista Peruano (APRA)

### Perfil:

Abogado y dirigente histórico del APRA; exalcalde provincial, primer presidente regional de Ayacucho y secretario general institucional del partido.

### Ficha rápida:

Nacido 24/09/1965, Trujillo. Abogado (USMP). Candidato al Senado – Lima Metropolitana.

### Importancia:

Retorno de cuadros históricos del APRA; conecta con militancia tradicional y electorado nostálgico de gobiernos apristas.

### Trayectoria:

Alcalde de Huanta (1993–1995), Presidente Regional de Ayacucho (2003–2006), secretario general del APRA (2010–2017), múltiples intentos electorales.

### Posicionamiento:

Reivindicación del legado aprista, defensa de partidos como pilares del sistema democrático, enfoque en orden y legalidad.

### Controversias:

Caso COFOPRI – presunto tráfico de tierras, investigación parlamentaria y denuncia del Ministerio Público; polarización política histórica.

### Fortalezas/Riesgos:

Experiencia y reconocimiento vs. pasivos reputacionales y dificultad de conectar con electorado joven.

### Qué observar:

Movilización del voto orgánico, estrategia de renovación vs. legado, exposición mediática y reactivación de controversias.



# Alejandro Muñante

Renovación Popular

## Perfil:

Abogado, congresista (2021–2026) y candidato al Senado. Perfil conservador y especialista en seguridad ciudadana, sistema penal y derechos fundamentales.

## Ficha rápida:

Nacido 02/03/1987, Iquitos. Abogado y egresado en Derecho Constitucional (USMP). Candidato al Senado – Lima Metropolitana.

## Importancia:

Representa ideología conservadora en Senado bicameral; enfoque en control político y revisión legislativa

## Trayectoria:

Congresista 2021–2026, tercer vicepresidente del Congreso, vocero de bancada, presidente de comisiones especiales sobre trata de personas y Código de Ejecución Penal.

## Posicionamiento:

Seguridad ciudadana, enfoque punitivo frente a criminalidad violenta, protección de menores y defensa de políticas constitucionales.

## Controversias:

Debate público por posiciones duras en política criminal; polarización en temas de derechos y género.

## Fortalezas/Riesgos:

Liderazgo parlamentario y base electoral definida vs. exposición mediática y debate ideológico polarizante.

## Qué observar:

Influencia de agenda de seguridad en campaña, traslado de liderazgo legislativo a respaldo electoral y recepción del discurso conservador.



# Yessica Amuruz

Avanza País

## Perfil:

Abogada, empresaria y congresista. Experiencia legislativa y privada, presidenta de la Comisión de Vivienda y Construcción (2024–2025).

## Ficha rápida:

Nacida 18/08/1987, Lima. Abogada y Maestría en Finanzas y Derecho Corporativo (ESAN). Candidata al Senado – Lima Metropolitana.

## Importancia:

Alta visibilidad mediática y liderazgo en reformas legislativas; enfoque en vivienda, saneamiento y sector educativo privado.

## Trayectoria:

Congresista 2021–2026, tercera vicepresidenta del Congreso, presidenta de comisión, coautora reforma bicameralidad; gestión en sector educativo privado.

## Posicionamiento:

Defensa de sector educativo, reformas institucionales, fiscalización de servicios públicos y agenda legislativa de vivienda y saneamiento.

## Controversias:

Sanción ética (suspensión 60 días, 2024), cuestionamientos por conflictos de interés y denuncias familiares en proceso de esclarecimiento.

## Fortalezas/Riesgos:

Liderazgo y experiencia legislativa vs. escrutinio público y riesgo reputacional.

## Qué observar:

Capitalización de presidencia de comisión en posicionamiento electoral, gestión de agenda legislativa y evolución del perfil ético.



## José Luna Gálvez

### Podemos Perú

Según el último estudio de IMASOLU sobre intención de voto, José Luna, candidato de Podemos Perú, registra 8.99% de preferencia electoral en la contienda por el Senado de Lima Metropolitana, de acuerdo con la medición correspondiente a diciembre de 2025. Este resultado lo posiciona como uno de los nombres con mayor visibilidad dentro de la oferta electoral de su partido en la capital, en un escenario caracterizado por la fragmentación del voto y la competencia entre liderazgos partidarios consolidados.

#### Perfil:

Empresario, economista y político. Fundador y líder de Podemos Perú, congresista por Lima (2021–2026). Centrista-pragmático y populista.

#### Ficha rápida:

Nacido 17/07/1955, Huancavelica. Economista, empresario y docente. Doctor en Educación y Magíster en Economía (USMP). Congresista y candidato al Senado.

#### Importancia:

Controla estructura partidaria y alianzas; alta capacidad de movilización en Lima Este; central en narrativa populista y educativa.

#### Trayectoria:

Militante APRA años 90; regidor Lima (1999–2002); cinco periodos como congresista; fundador de Podemos Perú (2017) y de Telesup.

#### Posicionamiento:

Pragmatismo populista, enfoque en educación y emprendimiento, alianzas flexibles; propone nueva Constitución y reformas estatales.

#### Controversias:

Vínculos con Montesinos, caso “Los Gánsteres de la Política”, investigación por lavado de activos.

#### Fortalezas/Riesgos:

Amplia experiencia parlamentaria y estructura propia vs. alta carga judicial y percepción negativa.

#### Qué observar:

Procesos judiciales, capacidad de movilización y estrategia discursiva frente a anticorrupción y bicameralidad.



## Cecilia García

Podemos Perú

Según el último estudio de IMASOLU sobre intención de voto, Cecilia García, candidata de Podemos Perú, registra 3.59% de preferencia electoral en la contienda por el Senado de Lima Metropolitana, de acuerdo con la medición correspondiente a diciembre de 2025. Este resultado la ubica entre las figuras con mayor nivel de reconocimiento dentro de la oferta electoral de su partido en la capital, en un escenario marcado por la fragmentación del voto y la competencia entre liderazgos mediáticos y partidarios.

### Perfil:

Abogada, comunicadora y política. Excongresista (2020–2021), figura mediática. Populista y confrontacional.

### Ficha rápida:

Nacida 14/03/1979, Concepción. Abogada y comunicadora, máster en Comunicación Política (España) y Maestría en Defensa y Desarrollo Nacional. Candidata al Senado.

### Importancia:

Rostro mediático de Podemos Perú; conecta con sectores populares; refuerza narrativa antisistema.

### Trayectoria:

Creación Universidad Intercultural Selva Central; campaña "Chapa tu choro" (2015); Congreso 2020–2021 (AFP, ONP, Fonavi, vacancia Vizcarra).

### Posicionamiento:

Populista y confrontacional; defensa de sectores excluidos; alineamiento total con José Luna.

### Controversias:

Denuncias éticas y por agresión verbal; cuestionamientos por identidades electorales.

### Fortalezas/Riesgos:

Alta exposición mediática y base popular vs. confrontación constante y dependencia de Luna.

### Qué observar:

Arrastre electoral en Lima, rol de vocera, vinculación con candidatura presidencial y discurso antisistema.



# Raúl Noblecilla

Podemos Perú

## Perfil:

Abogado penalista y político, defensor de líderes políticos como Vladimir Cerrón y Betssy Chávez; exviceministro PCM. Técnico-jurídico y estratégico.

## Ficha rápida:

Nacionalidad peruana. Derecho – USMP; Maestría en Ciencias Penales. Vicepresidente del partido “Voces por el Pueblo”. Candidato al Senado.

## Importancia:

Perfil jurídico dentro de Podemos Perú; visibilidad mediática por defensa de líderes políticos; manejo de crisis legales.

## Trayectoria:

Viceministro Gobernanza Territorial – PCM (2022); abogado defensor de líderes políticos; gestión partidaria en Voces por el Pueblo.

## Posicionamiento:

Técnico-jurídico, defensa de derechos y representación política; vinculado a izquierda peruana.

## Controversias:

Sanciones judiciales por conducta en audiencias; suspensión profesional temporal; confrontaciones mediáticas.

## Fortalezas/Riesgos:

Experiencia legal y visibilidad vs. imagen polémica y cercanía con figuras controvertidas.

## Qué observar:

Capacidad de traducir experiencia legal en ventaja electoral; comunicación sobre sanciones; articulación con estrategia de Podemos Perú en Lima.



# Arón Espinoza

Podemos Perú

Según el último estudio de IMASOLU sobre intención de voto, Arón Espinoza, candidato de Podemos Perú, registra 5.00% de preferencia electoral como postulante a diputado por Lima Metropolitana, en la medición correspondiente a diciembre de 2025. Este resultado lo ubica entre los aspirantes con mayor nivel de visibilidad dentro de la oferta electoral de su partido en la capital, en un escenario caracterizado por una alta fragmentación del voto y competencia entre perfiles con trayectoria política reciente.

## Perfil:

Empresario, excongresista (2020–2021) y regidor de Lima Metropolitana (2023–2026). Fiscalizador crítico de la gestión edil.

## Ficha rápida:

Nacido 12/11/1974, Lima. Empresario del sector salud. Candidato a diputado.

## Importancia:

Conecta con electores críticos de la gestión municipal; voz confrontacional y fiscalizadora.

## Trayectoria:

Congreso 2020–2021, regidor 2023–2026. Defensa de aportantes AFP, ONP y FONAVI; votó vacancias a Martín Vizcarra.

## Posicionamiento:

Populista-pragmático, discurso de control del gasto y seguridad ciudadana.

## Controversias:

Asociaciones partidarias polémicas, perfil confrontacional, producción legislativa limitada.

## Fortalezas/Riesgos:

Uso de fiscalización municipal como plataforma electoral y capacidad de arrastre de Podemos Perú.

## Qué observar:

Capacidad de traducir experiencia legal en ventaja electoral; comunicación sobre sanciones; articulación con estrategia de Podemos Perú en Lima.



## Rosa María Aranda

Podemos Perú

Según el último estudio de IMASOLU sobre intención de voto, Rosa María Aranda, militante de Podemos Perú, registra 2.50% de preferencia electoral como candidata a diputada por Lima Metropolitana, en la medición correspondiente a diciembre de 2025. Este resultado la sitúa dentro del conjunto de candidaturas de base partidaria que buscan consolidar presencia territorial en Lima Norte, en un escenario electoral caracterizado por la dispersión de preferencias

### Perfil:

Arquitecta, empresaria y dirigente distrital de Los Olivos. Perfil técnico-territorial sin cargos electivos previos.

### Ficha rápida:

Lima, militante activa de Podemos Perú, candidata a diputada.

### Importancia:

Refuerza el voto territorial de Podemos Perú en Lima Norte; base de apoyo del partido.

### Trayectoria:

Militancia y trabajo orgánico en campañas y eventos distritales.

### Posicionamiento:

Cercanía con vecinos y apoyo a la agenda del partido.

### Fortalezas/Riesgos:

Técnica y organizada, pero con visibilidad limitada fuera de su distrito.

### Qué observar:

Capacidad de proyectar su perfil técnico y fortalecer la votación partidaria.



# Sigrid Bazán

Alianza Venceremos

## Perfil:

Periodista, politóloga, activista feminista. Congresista actual (2021–2026).

## Ficha rápida:

Nacida 27/09/1990, Lima. Profesión: Periodista/Politóloga. Candidata a diputada.

## Importancia:

Figura de la izquierda urbana; alto impacto mediático y simbólico.

## Trayectoria:

Presidenta de Federación de Estudiantes PUCP; medios de comunicación; militante del Partido Socialista y movimiento Ni Una Menos; Congreso 2021–2026, presidenta de Comisión de Trabajo.

## Posicionamiento:

Agenda feminista, derechos laborales, crítica al autoritarismo.

## Controversias/Riesgos:

Debate sobre reelección y alta polarización; dificultad con voto moderado.

## Qué observar:

Manejo de narrativa de bicameralidad y confrontación mediática.



# Jorge González Oré

Alianza Para el Progreso (APP)

Según los estudios de intención de voto a nivel nacional, Jorge González Oré registra un 2.5% de preferencia en la contienda por el Parlamento Andino, ubicándose entre los nombres visibles dentro de la oferta electoral de su partido en esta categoría supranacional. Su presencia en la medición responde principalmente a su rol orgánico y a su trayectoria en el trabajo territorial de Alianza Para el Progreso (APP).

## Perfil:

Consultor en comunicación política y Secretario Nacional de Coordinación Territorial de APP. Operador orgánico con rol clave en la articulación y fortalecimiento de bases a nivel nacional.

## Ficha rápida:

Militante de APP. Candidato al Parlamento Andino. Experiencia en campañas electorales en Perú y procesos autonómicos y municipales en España (2015).

## Importancia:

Cuadro orgánico clave en la estructura territorial de APP, proyectado como representante del partido en el ámbito supranacional.

## Trayectoria:

Experiencia en campañas en Perú y España; consultor político; actual Secretario Nacional de Coordinación Territorial de APP, con trabajo orgánico a nivel nacional.

## Posicionamiento:

Enfoque institucional y descentralizado, prioriza organización partidaria, disciplina interna y trabajo territorial. a estructura y organización antes que a confrontación pública.

## Controversias:

Sin procesos judiciales ni cuestionamientos públicos relevantes registrados.

## Riesgos:

Principal: baja visibilidad mediática frente a candidatos con mayor exposición nacional.

## Qué observar:

Evolución de su visibilidad en campaña y capacidad del partido para traducir estructura territorial en respaldo electoral al Parlamento Andino.



# Cecilia Chacón

Fuerza Popular

## Perfil:

Política histórica del fujimorismo, excongresista en tres periodos. Hija de Walter Chacón.

## Ficha rápida:

Nacida 03/02/1971, Chiclayo. Administración de empresas (incompleta). Candidata a diputada.

## Importancia:

Representa continuidad del fujimorismo y alto nivel de recordación electoral

## Trayectoria:

Congreso 2006–2019; presidenta de comisiones; primera vicepresidenta del Congreso. Experiencia empresarial en turismo y hotelería.

## Posicionamiento:

Conservadora, confrontacional con Ministerio Público, defensa del legado fujimorista.

## Controversias/Riesgos:

Condena suspendida por lavado de activos, antecedentes judiciales, alta polarización.

## Qué observar:

Uso de discurso de persecución política, retención del voto duro y efecto de controversias judiciales en votantes indecisos.



# Ricardo Burga

Fuerza Popular

## Perfil:

Administrador de empresas, excongresista (2020–2021). Militante histórico de Acción Popular, de línea institucional y técnica.

## Ficha rápida:

Nacido 05/07/1959, Lima. Lic. en Administración (UIGV), Maestría en Gestión Estratégica (UPSJB). Excongresista.

## Importancia:

Representa el acciopopulismo tradicional con experiencia parlamentaria y perfil técnico-financiero.

## Trayectoria:

Regidor de Magdalena (1993–1995); secretario de Valentín Paniagua (2000–2001); congresista 2020–2021; integrante de Comisión Permanente y comisiones económicas y de fiscalización.

## Posicionamiento:

Institucionalista, énfasis en fiscalización, transparencia y gestión responsable del Estado.

## Controversias/Riesgos:

Voto a favor de la vacancia de Vizcarra; cuestionamientos a la ONPE por internas partidarias

## Qué observar:

Capacidad de activar el voto tradicional de Acción Popular y ganar visibilidad metropolitana.



# Luis Jiménez

Acción Popular

## Perfil:

Político de trayectoria distrital, con experiencia sostenida en campañas municipales y trabajo territorial.

## Ficha rápida:

Militante de Acción Popular. Candidato a diputado por Lima Metropolitana.

## Importancia:

Representa la base partidaria local y la militancia histórica frente a perfiles mediáticos.

## Trayectoria:

Candidato recurrente a la alcaldía de Chorrillos; postulante al Congreso en 2020; campañas enfocadas en gestión local y seguridad ciudadana.

## Posicionamiento:

Discurso vecinal y pragmático; énfasis en seguridad, orden urbano y presencia municipal.

## Controversias/Riesgos:

Baja visibilidad mediática y bajo posicionamiento en encuestas.

## Qué observar:

Expansión fuera del ámbito distrital y respaldo interno dentro de Acción Popular.



# Elio Riera

Para el Progreso (APP)

## Perfil:

Abogado penalista mediático, vocero político de APP. Alta exposición pública.

## Ficha rápida:

Abogado (UPC), Magíster en Derecho de la Empresa. CEO de estudio jurídico. Candidato a diputado

## Importancia:

Aporta visibilidad nacional a APP y posiciona la agenda de seguridad y justicia en campaña.

## Trayectoria:

Más de 20 años en Derecho Penal; defensor de Alberto Fujimori; catedrático universitario; vocero político de APP.

## Posicionamiento:

Enfoque técnico-legal; discurso de orden institucional, seguridad jurídica y crítica a normas calificadas como "pro-crimen".

## Controversias/Riesgos:

Suspensión temporal del ejercicio profesional; cuestionamientos éticos amplificados por su exposición mediática.

## Qué observar:

Conversión de visibilidad mediática en voto efectivo y manejo de controversias legales.



# Diethell Columbus

Fuerza Popular

## Perfil:

Abogado, docente universitario y analista político. Excongresista (2020–2021) y actual cuadro orgánico de Fuerza Popular, con alta visibilidad mediática.

## Ficha rápida:

Nacido 19/03/1981, Lima. Abogado (UNFV), Maestría en Solución de Conflictos (USMP). Director de la Biblioteca del Congreso y Secretario Nacional de Comunicaciones de FP.

## Importancia:

Uno de los principales portavoces técnicos y políticos del fujimorismo en Lima; combina experiencia legislativa, gestión municipal y vocería mediática.

## Trayectoria:

Servidor y directivo municipal (San Isidro, Pueblo Libre, Jesús María); asesor parlamentario; congresista 2020–2021 (vocero de bancada, Comisión Permanente); candidato a la Alcaldía de Lima 2018.

## Posicionamiento:

Institucional y conservador; énfasis en gobernabilidad, reforma del Estado, fiscalización y seguridad jurídica; perfil argumentativo más que confrontacional.

## Controversias/Riesgos:

Asociación directa con la polarización histórica del fujimorismo; cuestionamientos por designación administrativa en el Congreso.

## Qué observar:

Capacidad de movilizar el voto duro fujimorista en Lima, su rol como vocero nacional en campaña y su llegada a electores jóvenes no tradicionales.



# Adriana Tudela

Avanza País

## Perfil:

Abogada, congresista en funciones (2021–2026). Figura liberal–conservadora con alta visibilidad mediática y rol ideológico clave en Avanza País.

## Ficha rápida:

Nacida 20/08/1988, Pamplona (España). Abogada (U. de Lima), Máster en Derecho (U. de Chicago). Congresista y candidata a la 2.ª Vicepresidencia 2026.

## Importancia:

Principal referente programático de Avanza País en Lima; conecta con electorado urbano, profesional y de clase media.

## Trayectoria:

Asesora parlamentaria (2016–2020); congresista desde 2021; presidenta de la Comisión de Defensa Nacional; exvocera de bancada.

## Posicionamiento:

Defensa de la Constitución, orden democrático y seguridad jurídica; crítica al populismo y a la Asamblea Constituyente.

## Controversias/Riesgos:

Debates por Ley del Cine e ITSE; rechazo estudiantil; percepción de elitismo.

## Qué observar:

Capacidad de ampliar su base más allá del voto ideológico y su desempeño como figura vicepresidencial.



# Génesis Tapia

Avanza País

## Perfil:

Abogada, empresaria y figura mediática en transición hacia la política institucional; candidata emergente con alta recordación pública.

## Ficha rápida:

Nacida en Lima. Abogada (UTP), conciliadora extrajudicial. Candidata a diputada por Lima Metropolitana.

## Importancia:

Perfil no tradicional que conecta con sectores populares y audiencias no politizadas; alto alcance en redes y medios.

## Trayectoria:

Más de una década en medios; ejercicio legal en derecho penal y de familia desde 2020; ponente en foros jurídicos; afiliada a Avanza País.

## Posicionamiento:

Defensa de mujeres y familias, acceso a la justicia y crítica a la desconexión del sistema político.

## Controversias/Riesgos:

Cuestionamientos por su pasado mediático; episodios virales; percepción de limitada experiencia política.

## Qué observar:

Conversión de visibilidad en voto sostenido y desempeño en debates políticos formales.



# Mauricio Mulder

APRA

## Perfil:

Abogado, periodista y dirigente histórico del APRA. Excongresista en cuatro periodos; figura central del aprismo tradicional.

## Ficha rápida:

Nacido 08/06/1956, Lima. Abogado (PUCP), posgrado en política internacional (Ginebra). Candidato a diputado 2026.

## Importancia:

Apuesta del APRA por experiencia e institucionalidad para recuperar presencia parlamentaria.

## Trayectoria:

Congresista 2001–2019; secretario general del APRA; editor y comunicador; funcionario en ONU y medios estatales.

## Posicionamiento:

Defensa del sistema de partidos, institucionalidad democrática y crítica al personalismo político.

## Controversias/Riesgos:

Imagen confrontacional; desgaste por larga trayectoria; rechazo del electorado que demanda renovación.

## Qué observar:

Capacidad de reactivar el voto aprista en Lima y atraer electores más allá de la base histórica.



# Renzo Ibáñez

APRA

## Perfil:

Politólogo, periodista y vocero juvenil del APRA. Figura mediática del proceso de renovación partidaria.

## Ficha rápida:

Peruano. Politólogo, estudios de maestría en Gestión Pública. Candidato a diputado por Lima (N.º 53)

## Importancia:

Representa el recambio generacional del aprismo y su estrategia de visibilidad en medios.

## Trayectoria:

Militante aprista desde joven; dirigencia universitaria; participación constante en debates televisivos y redes sociales.

## Posicionamiento:

Defensa del legado aprista, Estado de derecho y crítica a la izquierda radical y proyectos autoritarios.

## Controversias/Riesgos:

Estilo confrontacional; bajo voto inicial; dependencia del arrastre partidario.

## Qué observar:

Capacidad de crecer fuera del electorado aprista y de traducir discurso en propuestas legislativas.



# Norma Yarrow

Renovación Popular

## Perfil:

Arquitecta, empresaria y congresista en funciones (2021–2026). Figura conservadora con amplia experiencia municipal y alta visibilidad en Lima.

## Ficha rápida:

Nacida 29/07/1963, Chiclayo. Arquitecta (UNIFÉ). Congresista y candidata a diputada por Lima.

## Importancia:

Uno de los cuadros más reconocibles de Renovación Popular; combina gestión urbana y discurso de orden.

## Trayectoria:

Regidora de Lima en tres periodos; militante histórica de Solidaridad Nacional; congresista desde 2021; cercana a Rafael López Aliaga.

## Posicionamiento:

Conservador; orden institucional, legalidad y valores tradicionales; enfoque técnico en gestión urbana.

## Controversias/Riesgos:

Alta polarización por temas sociales; estilo confrontacional; dificultad para captar voto moderado.

## Qué observar:

Capacidad de ampliar su base más allá del núcleo conservador y su rol como vocera partidaria.



## Leo de Paz

Renovación Popular

### Perfil:

Publicista, regidor metropolitano de Lima y comunicador político. Perfil joven vinculado a la actual gestión municipal.

### Ficha rápida:

Nacido en Lima (Villa El Salvador). Publicista y diseñador gráfico (IDAT / ESANTEC). Regidor de Lima y candidato a diputado.

### Importancia:

Representa la apuesta juvenil y comunicacional de Renovación Popular en Lima Metropolitana.

### Trayectoria:

Regidor de Lima (2023–2025); candidato al Congreso en 2021; coordinador de medios en el Congreso; director creativo con experiencia digital.

### Posicionamiento:

Seguridad ciudadana, empleo juvenil y lucha contra la corrupción; fuerte uso de redes sociales

### Controversias/Riesgos:

Bajo voto inicial; limitada experiencia legislativa; alta dependencia del arrastre municipal.

### Qué observar:

Capacidad de convertir visibilidad local en respaldo electoral y consolidar discurso propio.



# George Forsyth

Somos Perú

## Perfil:

Exalcalde, empresario y exfutbolista. Figura de alta recordación nacional con perfil ejecutivo y mediático.

## Ficha rápida:

Nacido 20/06/1982, Caracas. Administración de Empresas (UPC). Exalcalde de La Victoria; candidato a diputado.

## Importancia:

Uno de los nombres con mayor reconocimiento electoral fuera del sistema partidario tradicional.

## Trayectoria:

Alcalde de La Victoria (2019–2020); candidato presidencial 2021; candidato a la Alcaldía de Lima 2022; referente de Somos Perú.

## Posicionamiento:

Centrista; seguridad ciudadana, orden urbano y lucha contra la informalidad; liderazgo personalista.

## Controversias/Riesgos:

Investigaciones fiscales y alta exposición mediática; dependencia de imagen personal.

## Qué observar:

Traslado de perfil ejecutivo al rol legislativo y manejo de cuestionamientos judiciales.



# Rennán Espinoza

Somos Perú

## Perfil:

Abogado, alcalde de Puente Piedra y excongresista. Político territorial con base sólida en Lima Norte.

## Ficha rápida:

Nacido 27/09/1972, Lima. Abogado (UIGV), posgrado en Gestión Pública (UPC). Alcalde y candidato a diputado.

## Importancia:

Combina experiencia legislativa y ejecutiva; uno de los cuadros con mayor arrastre distrital.

## Trayectoria:

Alcalde en tres periodos; congresista 2011–2016 y 2020–2021; jefe de campaña de Forsyth en 2021.

## Posicionamiento:

Pragmático y municipalista; seguridad ciudadana, programas sociales y gestión local.

## Controversias/Riesgos:

Investigaciones y prolongada exposición política.

## Qué observar:

Capacidad de ampliar su voto distrital al ámbito metropolitano y manejo de controversias.



# Indira Huilca

Ahora Nación

## Perfil:

Socióloga, activista feminista y de derechos humanos. Excongresista de la República (2016–2019).

## Ficha rápida:

Nacida el 11/08/1988, Lima. Socióloga (UNMSM), Mg. en Ciencia Política y Gobierno (PUCP). Candidata a diputada por Lima Metropolitana.

## Importancia:

Figura emblemática de la izquierda democrática; alta recordación en sectores jóvenes, académicos y movimientos sociales; referente del progresismo urbano.

## Trayectoria:

Regidora Metropolitana de Lima (2013–2014); congresista por Lima (2016–2019); presidenta de la Comisión de Mujer y Familia; portavoz de Nuevo Perú; actualmente integra Ahora Nación junto a Mirtha Vásquez y Ruth Luque, acompañando la candidatura presidencial de Alfonso López Chau.

## Posicionamiento:

Izquierda democrática; agenda feminista, derechos humanos, justicia ambiental, economía justa y lucha anticorrupción; crítica al modelo político y económico vigente.

## Controversias/Riesgos:

Respaldo a la disolución del Congreso en 2019; alta polarización ideológica; fragmentación del voto progresista que limita concentración electoral.

## Qué observar:

Capacidad de articular el voto de izquierda; crecimiento fuera de su base ideológica; desempeño del bloque Ahora Nación en Lima Metropolitana.



# Indyra Oropeza

Libertad Popular

## Perfil:

Activista social, escritora y vocera de pacientes oncológicos. Referente nacional en derechos de la salud.

## Ficha rápida:

Peruana. Fundadora de la ONG Con L de Leucemia. Secretaria Nacional de Empoderamiento Social de Libertad Popular. Candidata a diputada por Lima Metropolitana.

## Importancia:

Introduce al debate electoral la agenda de salud pública desde la experiencia directa del paciente; alta credibilidad social y legitimidad testimonial

## Trayectoria:

Sobreviviente de leucemia mieloide crónica; fundadora de Con L de Leucemia; vocera del Semáforo Oncológico; participación en CADE Salud; conferencista nacional e internacional; expositora en TEDx Lima 2025.

## Posicionamiento:

Derechos humanos aplicados a la salud; acceso a medicamentos, cuidados paliativos y cumplimiento de la Ley Nacional del Cáncer; visión de un Estado garante de servicios de salud dignos y oportunos.

## Controversias/Riesgos:

Ingreso a la política desde el activismo social; limitada estructura partidaria; agenda temática concentrada principalmente en salud.

## Qué observar:

Capacidad de ampliar su discurso a otras demandas sociales; traducción del activismo en voto efectivo; recepción de su mensaje en electorado urbano y joven.



 imasolu



# SENADORES

Resumen de Candidatos 2026





# Mirtha Vásquez

Ahora Nación

## Perfil:

Abogada, ex primera ministra y ex presidenta del Congreso. Referente progresista institucional.

## Ficha rápida:

Nacida 31/03/1975, Cajamarca. Abogada (UNC) y magíster en Gerencia Social (PUCP). Ex PCM y excongresista.

## Importancia:

Figura con experiencia en Ejecutivo y Legislativo; alta legitimidad en derechos humanos y agenda ambiental; liderazgo del progresismo no radical.

## Trayectoria:

Abogada de Máxima Acuña; regidora y congresista; presidenta interina del Congreso (2020–2021); presidenta del Consejo de Ministros (2021–2022).

## Posicionamiento:

Centro–izquierda progresista; derechos humanos, justicia social, agenda ambiental y anticorrupción; distancia del fujimorismo y la izquierda radical.

## Controversias/Riesgos:

Asociación con el gobierno de Castillo; fragmentación del voto progresista; críticas empresariales por conflictos mineros.

## Qué observar:

Capacidad de diferenciarse de Perú Libre; articulación de Ahora Nación en Lima; llegada a electorado urbano moderado.



# David Vera

Unidad Nacional

## Perfil:

Odontólogo y dirigente gremial. Candidato técnico con énfasis en seguridad e institucionalidad.

## Ficha rápida:

Odontólogo. Exdecano nacional del Colegio Odontológico. Jefe del Plan de Gobierno del PPC.

## Importancia:

Representa el ala técnico-programática de Unidad Nacional; liderazgo en colegios profesionales; perfil reformista no confrontacional.

## Trayectoria:

Decano Nacional del Colegio Odontológico; presidente del Consejo Nacional de Decanos; regidor electo en Surco; jefe del plan de gobierno del PPC.

## Posicionamiento:

Institucional y reformista; seguridad ciudadana como política de Estado; lucha anticorrupción; fortalecimiento de colegios profesionales

## Controversias/Riesgos:

Muy baja intención de voto; escasa visibilidad mediática; limitada estructura electoral operativa.

## Qué observar:

Crecimiento de notoriedad pública; posicionamiento del eje seguridad; capacidad de activar voto profesional y clase media.



# Roberto Sánchez

Juntos por el Perú

## Perfil:

Psicólogo, congresista (2021–2026) y presidente de Juntos por el Perú. Figura central de la izquierda post-Castillo

## Ficha rápida:

Nacido 03/02/1969, Huaral. Psicólogo (UNMSM). Exministro de Comercio Exterior y Turismo.

## Importancia:

Lidera uno de los bloques de izquierda organizada; alta recordación por su paso por el Ejecutivo; referente del sector castillista.

## Trayectoria:

Fundador y presidente de JPP; congresista electo en 2021; ministro durante cinco gabinetes de Pedro Castillo

## Posicionamiento:

Izquierda; denuncia "lawfare", crítica al modelo económico y defensa del legado de Castillo.

## Controversias/Riesgos:

Investigación por intento de autogolpe; alianzas con sectores radicales; alto rechazo urbano en Lima.

## Qué observar:

Evolución de alianzas de izquierda; impacto de procesos judiciales en campaña.



# Miguel Bueno

Libertad Popular

## Perfil:

Abogado y académico. Perfil técnico-institucional con enfoque anticorrupción y legal.

## Ficha rápida:

Abogado (PUCP), magíster en Derecho y MBA (CENTRUM). Docente universitario y consultor legal.

## Importancia:

Representa una candidatura técnica no populista; conecta con sectores profesionales y académicos.

## Trayectoria:

Más de 25 años en derecho corporativo; gerente legal en BBVA; asesor de comisiones del Congreso; investigador CONCYTEC.

## Posicionamiento:

Liberal institucional; fortalecimiento del Estado de derecho, transparencia financiera y prevención legal.

## Controversias/Riesgos:

Baja exposición mediática; discurso técnico con menor llegada popular.

## Qué observar:

Capacidad de traducir propuestas técnicas a mensajes ciudadanos; crecimiento del voto informado.



# Carlos Bustamante

Fuerza Popular

## Perfil:

Biólogo y científico, congresista (2021–2026). Alta visibilidad mediática y discurso polémico.

## Ficha rápida:

Nacido 19/05/1950, Lima. Doctor en Bioquímica (Johns Hopkins). Exjefe del INS.

## Importancia:

FAporta perfil científico-técnico a Fuerza Popular; alta presencia en debates de salud y coyuntura.

## Trayectoria:

Investigador internacional; jefe del INS; congresista electo en 2021; analista y columnista.

## Posicionamiento:

lConservador-liberal; crítico de confinamientos, progresismo y gobiernos de izquierda.

## Controversias/Riesgos:

Declaraciones polémicas sobre pandemia, género y ciencia; alta polarización pública.

## Qué observar:

Manejo de controversias; capacidad de ampliar apoyo más allá del voto duro fujimorista.



# María Jáuregui

Renovación Popular

## Perfil:

Pastora evangélica y congresista (2021–2026). Referente del voto religioso-conservador.

## Ficha rápida:

Nacida 16/06/1963, Huancayo. Pastora y líder religiosa. Congresista por Renovación Popular.

## Importancia:

Consolida el bloque evangélico y provida; alta visibilidad en debates de género y familia.

## Trayectoria:

Liderazgo religioso desde 2006; congresista 2021–2026; presidenta de la Comisión de Mujer y Familia (2023).

## Posicionamiento:

Conservador confesional; defensa de la familia tradicional, oposición al enfoque de género y aborto.

## Controversias/Riesgos:

Mezcla religión-Estado; rechazo en sectores laicos y progresistas; alta polarización

## Qué observar:

Movilización del voto evangélico; peso de la agenda moral en la campaña limeña.



# Alejandro Cavero

Avanza País

## Perfil:

Abogado, congresista (2021–2026). Referente joven del liberalismo conservador; alta exposición mediática y discurso confrontacional.

## Ficha rápida:

Nacido 06/06/1992, Lima. Abogado (PUCP). Congresista y candidato al Senado por Lima.

## Importancia:

Principal vocero ideológico de Avanza País; fuerte presencia en debates nacionales; alta recordación en electorado urbano joven.

## Trayectoria:

Asesor parlamentario y de PCM; columnista; congresista electo en 2021; presidente de la Comisión Especial Bicentenario.

## Posicionamiento:

Liberal de derecha; defensa del orden constitucional, economía de mercado y rechazo a Asamblea Constituyente.

## Controversias/Riesgos:

Estilo polarizante; críticas por posturas sobre AFP y protestas 2020; rechazo en sectores progresistas.

## Qué observar:

Capacidad de ampliar base más allá del voto ideológico; rol como vocero central del partido.



# Judith de la Mata

APRA

## Perfil:

Abogada y docente. Figura histórica del aprismo; exsenadora y excongresista; símbolo del periodo democrático previo a 1992.

## Ficha rápida:

Nacida 09/08/1936, Huánuco. Abogada (PUCP). Exsenadora, excongresista y exembajadora.

## Importancia:

Representa la memoria política del APRA; experiencia bicameral; valor simbólico en la reconstrucción partidaria.

## Trayectoria:

Senadora (1985–1990); congresista (2001–2006); segunda vicepresidenta del Congreso; embajadora en Argentina.

## Posicionamiento:

Socialdemocracia aprista; defensa del Estado, derechos laborales e institucionalidad democrática.

## Controversias/Riesgos:

Asociación con gobiernos apristas; brecha generacional; limitada conexión con electorado joven.

## Qué observar:

Capacidad del APRA para movilizar voto histórico; rol más simbólico que competitivo.



# Luis Valdez

Alianza para el Progreso (APP)

## Perfil:

Abogado y dirigente partidario. Exgobernador regional y expresidente interino del Congreso en 2020.

## Ficha rápida:

Nacido 04/02/1979, Piura. Abogado (UCV). Excongresista y exgobernador de La Libertad.

## Importancia:

Núcleo directivo de APP; operador político clave; experiencia ejecutiva y parlamentaria.

## Trayectoria:

Gerente municipal y jurídico en Trujillo; vicegobernador y gobernador regional; congresista y presidente interino del Congreso.

## Posicionamiento:

Institucional y partidario; gobernabilidad, fortalecimiento del Congreso y desarrollo regional.

## Controversias/Riesgos:

Asociación con crisis política de 2020; cercanía con César Acuña; rechazo antiestablishment.

## Qué observar:

Crecimiento fuera del voto orgánico de APP; reposicionamiento en Lima Metropolitana.



# Marco Miyashiro

Fuerza Popular

## Perfil:

General PNP (r). Excomandante del GEIN; figura emblemática de la lucha antiterrorista; excongresista.

## Ficha rápida:

Nacido 25/04/1953, Lima. General PNP (r). Exregidor y excongresista

## Importancia:

Alto reconocimiento nacional; discurso de seguridad y mano dura; referente simbólico del orden y autoridad.

## Trayectoria:

Lideró captura de Abimael Guzmán (1992); director general PNP; regidor de Lima; congresista (2016–2019).

## Posicionamiento:

Conservador en seguridad; inteligencia policial, lucha contra crimen organizado y terrorismo.

## Controversias/Riesgos:

Agenda concentrada en seguridad; asociación con fujimorismo; perfil anclado al pasado.

## Qué observar:

Capacidad de capitalizar la inseguridad ciudadana; ampliación de agenda más allá del eje antiterrorista.



# ¿A cuál de los siguientes candidatos para diputado por Lima le daría su voto?

**Fuera de la carrera electoral**

**Acción Popular**

1.50%

0.50%

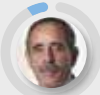

RICARDO BURGA

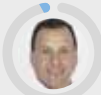

LUIS JIMENEZ

**Alianza para el progreso**

2.00%

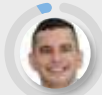

ELIO RIERA

**Fuerza Popular**

3.00%

2.17%

1.33%

0.50%

0.50%



DIETHELL COLUMBUS

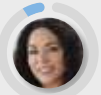

CECILJA CHACÓN

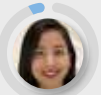

FLOR MEZA

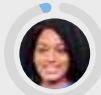

ROSANGELA BARBARAN



PIER FIGARI

**Primero la Gente**

0.50%



JORGE CALMET

**Avanza País**

1.67%

1.33%

1.33%

1.00%

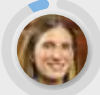

ADRIANA TUDELA

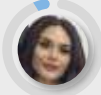

GÉNESIS TAPIA

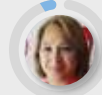

MARIELA BIANCHI

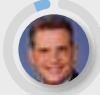

OMAR CHEHADE

**Renovación Popular**

3.00%

1.00%

1.00%

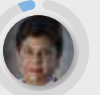

NORMA YARROW

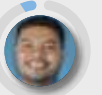

LEO DE PAZ

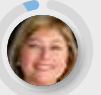

ROXANA ROCHA

**Partido Aprista**

3.00%

2.00%

1.83%

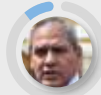

OMAR QUEZADA

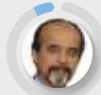

MAURICIO MULDER

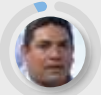

RENZO IBÁÑEZ

**Alianza - Venceremos**

2.00%

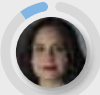

SIGRID BAZAN

**Podemos Perú**

5.00%

2.50%

2.00%

1.67%

1.67%

0.50%



ARÓN ESPINOZA



ROSA MARÍA ARANDA



ÓSCAR BENAVIDES

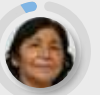

ROSA ROJAS

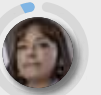

KIRA ALCARRAZ

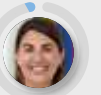

Elizabeth Barriga

**Somos Perú**

4.00%

3.00%

2.00%



George Forsyth



Rennan Espinoza

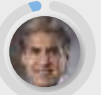

ALFREDO AZURIN

**Alianza electoral fuerza y libertad**

0.50%



GILBERT VIOLETA

**Ahora Nación**

2.00%

0.50%

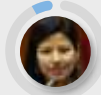

INDIRA HUILCA



CARLOS SALCEDO

**Progresemos**

0.17%

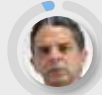

LUIS MIGUEL LLANOS

**Libertad Popular**

1.00%

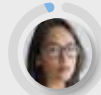

INDYRA OROPEZA

42.33%

NO SABE / NO OPINA

**Ficha técnica**

Objetivo: Identificar las preferencias electorales en Lima Metropolitana  
 Contratante: Imasolu SAC.  
 Número de registro: 000482-REE/JNE

Muestra: 600 encuestas a nivel Regional.  
 M. error: +-4.0  
 Nivel de confianza: 95%.  
 Representatividad: 100%

Muestreo: Muestra probabilística trietápica  
 Técnica: Encuestas presenciales en el hogar  
 Fecha de campo: del 4 al 7 de diciembre de 2025



# ¿A cuál de los siguientes candidatos para senador por Lima le daría su voto?

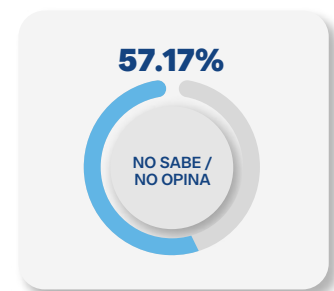
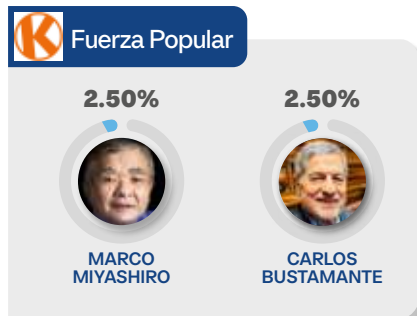
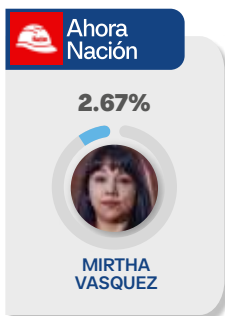
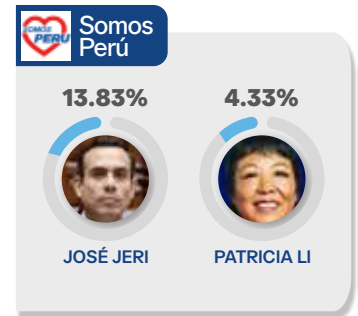
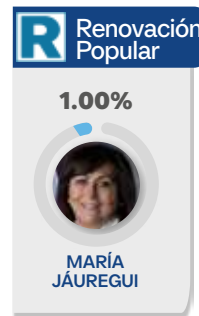
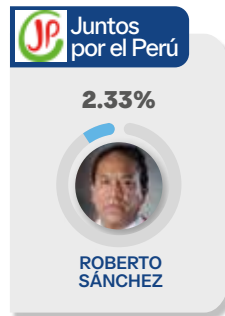
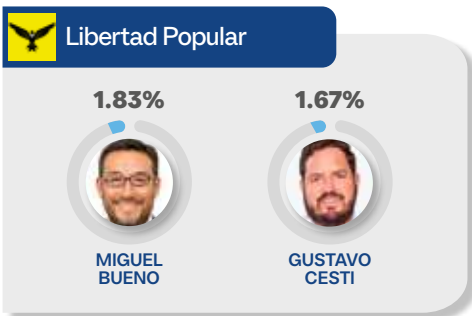
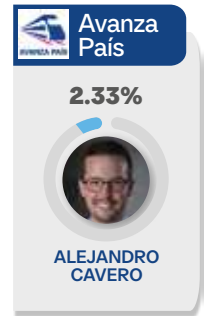
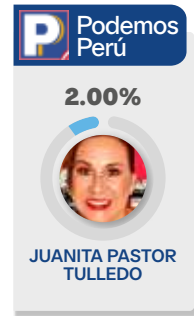
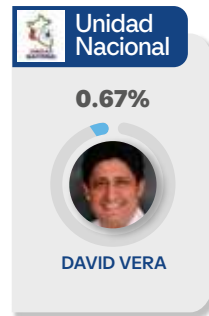
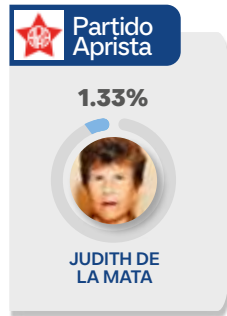

## Ficha técnica

Objetivo: Identificar las preferencias electorales en Lima Metropolitana  
 Contratante: Imasolu SAC.  
 Número de registro: 000482-REE/JNE

Muestra: 600 encuestas a nivel Regional.  
 M. error: +-4.0  
 Nivel de confianza: 95%.  
 Representatividad: 100%

Muestreo: Muestra probabilística trietápica  
 Técnica: Encuestas presenciales en el hogar  
 Fecha de campo: del 4 al 7 de diciembre de 2025

# ¿A cuál de los siguientes candidatos para senador nacional le daría su voto?

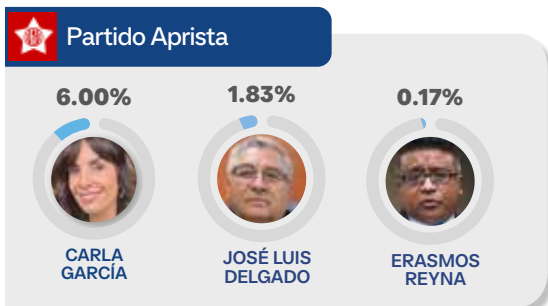
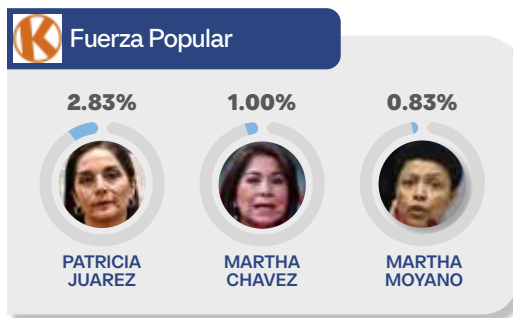
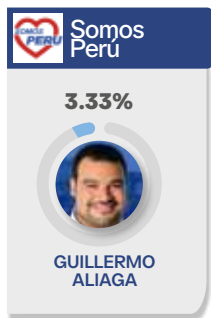

## Ficha técnica

Objetivo: Identificar las preferencias electorales a nivel nacional.  
Contratante: Imasolu S.A.C.  
Número de registro: 000482-REE/JNE  
Muestra: 1200 encuestas a nivel nacional  
M. error: Entre +/- 2.8

Nivel de confianza: 95%.  
Representatividad: 100%  
Muestreo: Muestra probabilística trietápica  
Técnica: Encuestas presenciales en el hogar  
Fecha de campo: del 4 al 7 de diciembre 2025



## ¿Por qué partidos políticos votaría para el parlamento andino?



Renovación Popular



Fuerza Popular



Alianza por el Progreso (APP)



Podemos Perú



P. Avanza País



P.P Progresemos

## ¿A cuál de los siguientes candidatos para parlamento andino le daría su voto?

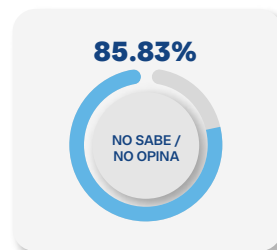
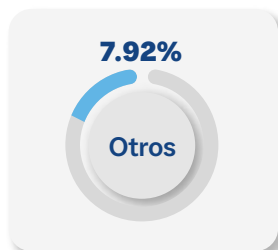
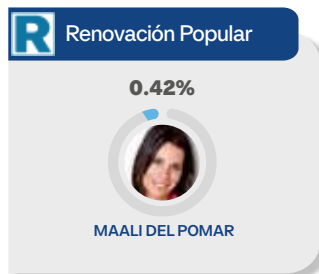
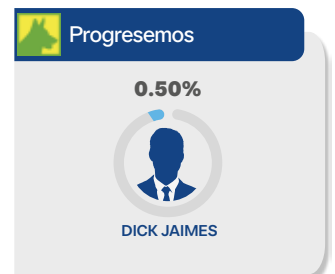
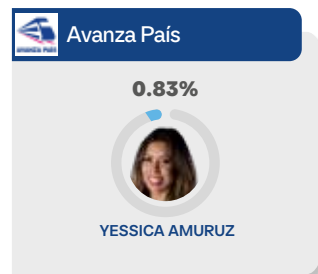
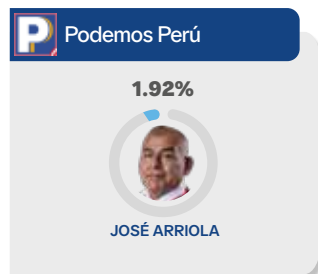

### Ficha técnica

Objetivo: Identificar las preferencias electorales a nivel nacional.  
 Contratante: Imasolu S.A.C.  
 Número de registro: 000482-REE/JNE  
 Muestra: 1200 encuestas a nivel nacional  
 M. error: Entre +/- 2.8

Nivel de confianza: 95%.  
 Representatividad: 100%  
 Muestreo: Muestra probabilística trietápica  
 Técnica: Encuestas presenciales en el hogar  
 Fecha de campo: del 4 al 7 de diciembre 2025



Resumen de Candidatos 2026



# **BOLETÍN PARLAMENTARIO**

EDICIÓN ELECTORAL